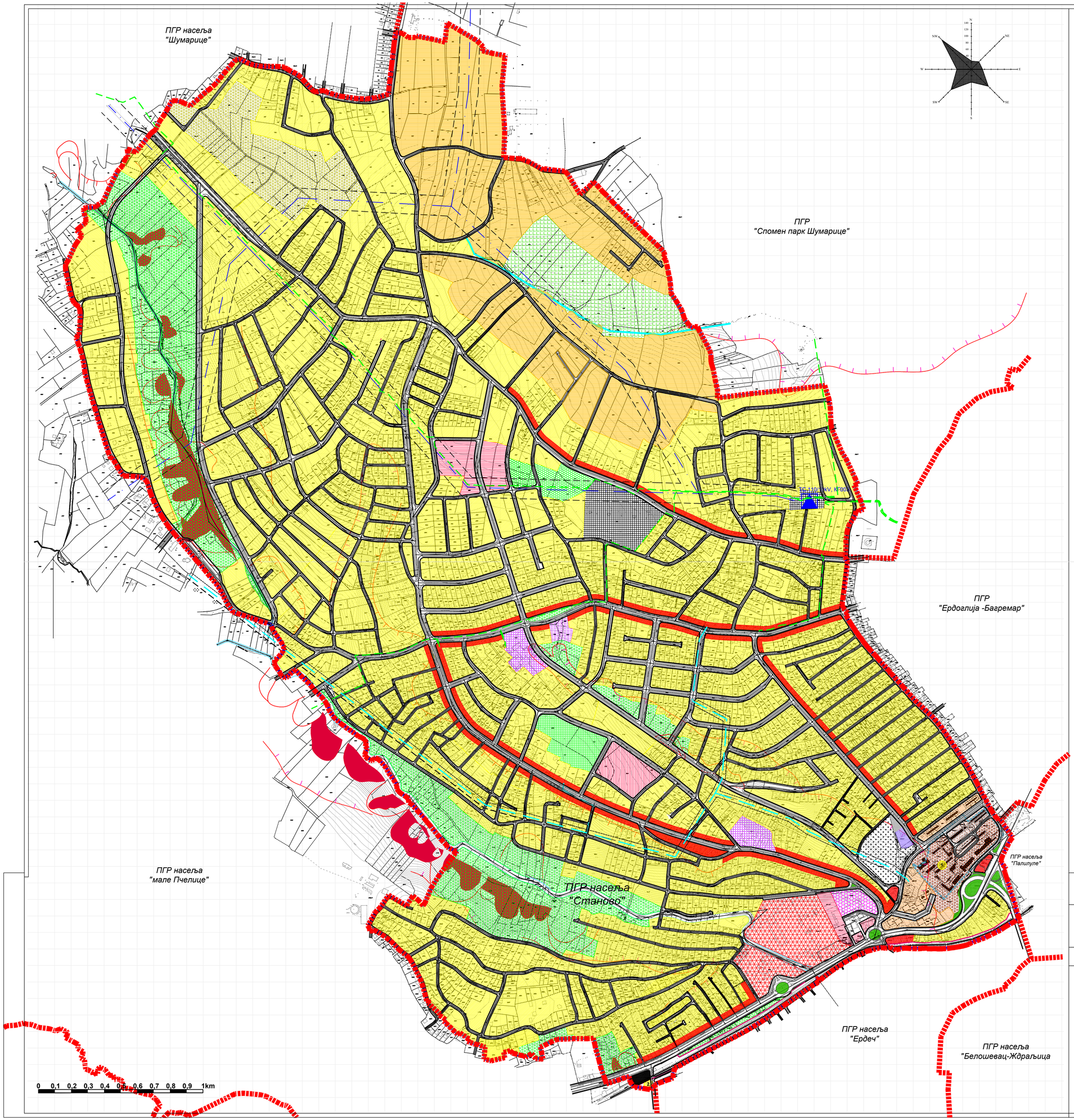

ЛЕГЕНДА:

- ГРАНИЦА ПЛАНА ГЕНЕРАЛНЕ РЕГУЛАЦИЈЕ
- ГРАНИЦА ГРАЂЕВИНСКОГ ПОДРУЧЈА
- граница валоризованих објеката и простора

ГРАЂЕВИНСКО ПОДРУЧЈЕ

1. ПОВРШИНЕ И ОБЈЕКТИ ЈАВНЕ НАМЕНЕ

ОБРАЗОВАЊЕ
- ОСНОВНО ОБРАЗОВАЊЕ

ЗДРАВСТВО
- **СТАЦИОНАРНА И ВИСОКО СПЕЦИЈАЛИЗОВАНА ЗАШТИТА**

ДЕЧЈА И СОЦИЈАЛНА ЗАШТИТА
- **ДЕЧЈА ЗАШТИТА**

СПОРТ И РЕКРЕАЦИЈА
- **СПЕЦИЈАЛИЗОВАНИ СРЦ**
- **РЕОНСКИ И ЛОКАЛНИ СРЦ**

ЗЕЛЕНИЛО
- **СПЕЦИФИЧНО ЗЕЛЕНИЛО**
- **ПАРК ШУМА**

КОМУНАЛНЕ ДЕЛАТНОСТИ
- **ГРОБЉА**
- **КОМУНАЛНИ ОБЈЕКТИ**

МРЕЖА САОБРАЋАЈНЕ И КОМУНАЛНЕ ИНФРАСТРУКТУРЕ
- САОБРАЋАЈНИЦЕ
- ПАРКИНГ ПОВРШИНЕ
- РЕГУЛАЦИЈА ВОДОТОКОВА
- ПОСТОЈЕЋА ТРАНСФОРМАТОРСКА СТАНИЦА 110/10 kV
- ДАЛЕКОВОДИ ЕЛЕКТРОЕНЕРГЕТСКИ КАБЛ
- ЖЕЛЕЗНИЧКА ПРУГА - постојећа траса
- ЖЕЛЕЗНИЧКА СТАНИЦА

2. ПОВРШИНЕ ОСТАЛИХ НАМЕНА

СТАНОВАЊЕ

А - СТАНОВАЊЕ ВИСОКИХ ГУСТИНА
А.1. - ВИШЕПОРОДИЧНО СТАНОВАЊЕ У ЗОНАМА ВИСОКИХ ГУСТИНА
- А.1.3. - ГУСТИНА СТАНОВАЊА

Б - СТАНОВАЊЕ СРЕДЊИХ ГУСТИНА
Б.1. - ПОРОДИЧНО СТАНОВАЊЕ У ЗОНАМА СРЕДЊИХ ГУСТИНА
- Б.1.3. - ГУСТИНА СТАНОВАЊА

Б - СТАНОВАЊЕ СРЕДЊИХ ГУСТИНА
Б.2. - ПОРОДИЧНО СТАНОВАЊЕ У ЗОНАМА СРЕДЊИХ ГУСТИНА
- СТАНОВАЊЕ ГУСТИНА Б.2.1.
- СТАНОВАЊЕ ГУСТИНА Б.2.2.
- СТАНОВАЊЕ ГУСТИНА Б.2.3.

ПРИВРЕЂИВАЊЕ
- РАДНА ЗОНА IV

УСЛУГЕ И МРЕЖА ЦЕНТАРА
- ОПШТИ-РЕОНСКИ ЦЕНТАР
- ЛОКАЛНИ ЦЕНТАР
- ЛИНИЈСКИ ЦЕНТАР
- ПОСЛОВАЊЕ

ВЕРСКИ ОБЈЕКТИ
- **ПОСТОЈЕЋА ЛОКАЦИЈА ВЕРСКИХ ОБЈЕКАТА**

ОСТАЛО ЗЕМЉИШТЕ
- **ВОДНЕ ПОВРШИНЕ**

ВАЛОРИЗОВАНИ ОБЈЕКТИ И ПРОСТОРИ
1. ИНДУСТРИЈСКИ КОМПЛЕКС "ЗВЕЗДА"
2. ЛОКАЛИТЕТ "ЖЕЛЕЗНИЧКА СТАНИЦА"

УСЛОВИ ИЗ ГЕОЛОШКЕ ПОДЛОГЕ
- АКТИВНА КЛИЗИШТА
- ПРИВИДНО УМИРЕНА КЛИЗИШТА
- **НЕСТАБИЛНЕ ПАДИНЕ**

ПЛАН ГЕНЕРАЛНЕ РЕГУЛАЦИЈЕ НАСЕЉА СТАНОВО

ПЛАНИРАНА ПРЕТЕЖНА НАМЕНА ПОВРШИНА

ЛЕГЕНДА
- ГРАНИЦА ОБУХВАТА ПЛАНА ГЕНЕРАЛНЕ РЕГУЛАЦИЈЕ

ЈП Дирекција за урбанизам - Крагујевац

ИНВЕСТИТОР	ГРАД КРАГУЈЕВАЦ
ПРЕДМЕТ	ПЛАН ГЕНЕРАЛНЕ РЕГУЛАЦИЈЕ НАСЕЉА СТАНОВО
ПРИЛОГ	Б.ПЛАНИРАНА ПРЕТЕЖНА НАМЕНА ПОВРШИНА — ДРЕВ. 2015 / Ф.Е. 1 : 2000
ОДГОВОРНИ УРБАНИСТА	Вилна Јовановић Милошевић, дипл.инж.арх.
УРБАНИСТА	
НАЧЕЛНИК	Вилна Савић, дипл.инж.арх.
ДИРЕКТОР	мр Александар Рудник Милановић дипл. инж. арх.